

# 株主さま ご優待カタログギフト 2023

10年以上  
5,000株以上お持ちの株主さま



拝啓

株主の皆さまには、平素より格別のご高配を賜り、厚くお礼申し上げます。

当行では株主の皆さまの日頃のご支援にお応えするため、株主優待制度を導入しております。

今回より、当行グループの奈良みらいデザイン株式会社が、数ある奈良県の銘品から選りすぐりの商品をお届けいたします。また、同社のECサイト「ならわし」でご利用いただけるクーポン券や、アグリ事業で生産したお米もお選びいただけるようになりました。

同社はECサイト運営やアグリ事業のほか、まちづくり事業などこれまでの銀行の枠にとらわれない事業展開により、地域課題の事業化による解決を目指しています。

当行グループは、今後とも株主さまのご信頼にお応えできるよう、全役職員が一丸となって取り組んでまいりますので一層のご支援をお願い申し上げます。

敬具



株式会社南都銀行  
取締役頭取

橋本隆史

## お申込期限

2023年7月31日(月)当日消印有効

- 優待品は7月下旬より順次発送を予定しています。お申込みより1ヵ月程度でのお届けとなります。(状況により到着が遅れる場合があります。)
- 新米の発送は11月上旬頃を予定しています。

## 注意事項

- ①お申込期限を過ぎますとお受けできませんので、ご注意ください。
- ②お申込後の内容変更はお受けしていません。
- ③優待品のお届け日時のご指定はお受けしていません。
- ④同封の「株主優待申込書」以外でのお申込みには対応できません。
- ⑤お預かりした個人情報は、株主優待関係のご連絡・お届け以外の目的で利用することはありません。詳細は、当行ホームページに掲載しております「株主さまの個人情報の取扱いについて」をご参照ください。  
(<https://www.nantobank.co.jp/>)

(注)継続保有期間につきましては、毎年3月31日および9月30日の当行株主名簿に、同一株主番号で連続して記載されている年数とし、本株主優待制度導入以前も含むものとさせていただきます。また、保有株式数については、直近の基準日(3月31日)時点の保有株式数にて判定いたします。

# お申込書の記入方法

## 優待申込書見本

ご希望の優待品を1つ選択して下さい。  
電話番号も必ずご記入ください。

株式会社 <b>南都銀行</b> 株主優待申込書【2023年3月期】		お申込み期限 2023年7月31日(月) ※当日消印有効※
10年以上 5,000株以上お持ちの株主さま		
①電話番号をご記入ください。TEL (            )            -		
※確実に優待品をお届けするため、日中ご連絡のとれる電話番号をご記入ください。		
②ご希望の優待品を1つ選択し、チェックボックスに チェック☑ をしてください。		
<input type="checkbox"/> ① 葛餅・柿餅・ 抹茶餅風呂敷 (3袋セット)	<input type="checkbox"/> ② シルク チーズケーキ	<input type="checkbox"/> ③ 堀内果実園 詰合せギフト
<input type="checkbox"/> ④ 三輪の瑞垣 (木箱入)	<input type="checkbox"/> ⑤ 奈良漬セット	<input type="checkbox"/> ⑥ さくら梅干 (焼杉箱入)
<input type="checkbox"/> ⑦ 嘉兵衛本舗 basic gift set	<input type="checkbox"/> ⑧ 大吟醸豊祝 氷温 瓶貯蔵 ※私は20歳以上です	<input type="checkbox"/> ⑨ 大和肉鶏 焼肉用
<input type="checkbox"/> ⑩ 大和牛 すき焼き肉	<input type="checkbox"/> ⑪ 奈良県産 ひとめぼれ	<input type="checkbox"/> ⑫ ならわしクーポン 5,000円券1枚
		〈株主番号〉
		①切取線
		お控え
		お申込みいただいた優待品番号は _____ 番です。
		※優待品到着まで必ずお手元に保管 してください。
		※優待品はお申込みより1ヵ月程度 でのお届けとなります。 ただし、①お米の発送は11月上旬 頃を予定しています。
		※優待品は株主名簿へ登録した住所 宛に送付いたします。
		_____ 番です。
		〈株主番号〉

## 優待品のお届け先について

- 優待品は2023年3月31日現在の株主名簿に登録されたご住所  
にお届けします。5月25日時点で住所変更のお手続きが完了  
している場合は、変更後のご住所にお届けします。
- お届け先のご住所について、やむを得ない事情がある場合は、  
南都銀行 株主優待事務局までお申し出ください。

## 株主さまご優待カタログギフトに 関するお問い合わせ

株式会社南都銀行 株主優待事務局

フリーダイヤル 0120-085-880

受付期間 2023年6月29日(木)～2023年8月31日(木)

受付時間 平日9:00～17:00(土日祝日は休日)

# お申込方法

# 1

## ご選択

ご希望の優待品を  
**1つお選びください。**

9ページ以降に掲載の商品（12種類）の中から  
お選びください。

# 2

## ご記入

同封の「株主優待申込書」に  
必要事項をご記入ください。

**お問い合わせの際に必要なになりますので、電話番号を必ずご記入ください。**申込書右側の控え  
にも優待品番号をご記入いただき、点線で切り  
取り、商品の到着までお手元に保管ください。

# 3

## ご投函

2023年7月31日（月）までに  
ご投函ください。（当日消印有効）

お申込期限を過ぎますとお申込みいただくことが  
できなくなりますので、期限までに郵便ポスト  
にご投函ください。切手は不要です。

# 4

## お届け

優待品は7月下旬から8月下旬を  
目処にお届けを予定しております。

ただしお米（奈良県産 ひとめぼれ）につきましては  
新米をお届けするため、**11月上旬頃**を予定  
しております。

※商品の在庫や発送等の状況により到着が遅れる場合が  
あります。

# 株主優待品 SPECIAL GIFT SELECTION

掲載の商品(12種類)から  
ご希望の商品を**1つお選びください。**

## 【掲載商品について】

- 掲載写真はイメージです。
- 実物と印刷に色味の差が生じる場合がございます。
- 賞味期間または消費期間は、30日以内のものについては保存方法も併せて掲載しております。
- 賞味期間または消費期間は、製造日または加工・出荷日を基準に記載しております。
- 商品到着後の日持ち期間は、配送日数などにより異なりますので、あらかじめご了承ください。
- 冷蔵便・冷凍便にてお届けする表記がない商品は、常温便でのお届けとなります。
- 商品内容として記載されていない小物類は、お届けする商品には含まれておりません。
- メーカー事情により商品のお届けが遅れる、または商品内容やパッケージが変更になる場合がございます。あらかじめご了承ください。
- 20歳未満の飲酒は法律で禁止されています。2023年6月29日時点で20歳以上の株主さまが対象となります。**

## 【アレルギー物質の表示について】

- 食品衛生法がラベルへの表示を義務付けている、「特定原材料7品目」のアレルギー物質について、商品に含まれる品目をマークで記載しております。

- 小** ……小麦を含んでいる商品
- 落** ……落花生を含んでいる商品
- そ** ……そばを含んでいる商品
- え** ……えびを含んでいる商品
- 卵** ……卵を含んでいる商品
- か** ……かにを含んでいる商品
- 乳** ……乳を含んでいる商品

## 酒類販売管理者標識

販売場の名称及び所在地	ならわし 奈良県奈良市西新屋町43
酒類販売管理者の氏名	上堅 夕周
酒類販売管理研修受講年月日	令和3年6月24日
次回研修の受講期限	令和6年6月23日
研修実施団体名	奈良県小売酒販組合連合会

## 酒類販売管理者標識

販売場の名称及び所在地	株式会社泉屋 奈良県奈良市福智院町41-1
酒類販売管理者の氏名	今西 栄策
酒類販売管理研修受講年月日	令和3年5月24日
次回研修の受講期限	令和6年5月23日
研修実施団体名	奈良小売酒販組合

## 奈良みらいデザイン株式会社

南都銀行のグループ会社として2021年4月に設立  
銀行の枠にとらわれない事業展開により、  
地域課題の事業化による解決を目指します

古都奈良で紡がれてきた商品を、  
厳選して取り揃えております。

### 不動産・まちづくり事業

奈良県を「日帰り型観光地」から「宿泊型観光地」へ転換することで観光消費額の増加を目指し、古民家等を利活用(宿泊施設、飲食店などに)した、魅力あるまちづくりに取り組む



### EC(インターネット販売)事業

2021年の開設以来、奈良産品の魅力を発信し続けるECサイトを運営



### アグリ(農業)事業

中山間地域で持続可能な農業を確立し、後継者や新規就農者が増加、耕作放棄地が減少する農業を目指す

- ①有機をキーワードにスマート農業やICTで生産性向上を図る
- ②6次化産業の実現によりフードバリューチェーンを構築
- ③農福連携により就労・起業の機会を創出

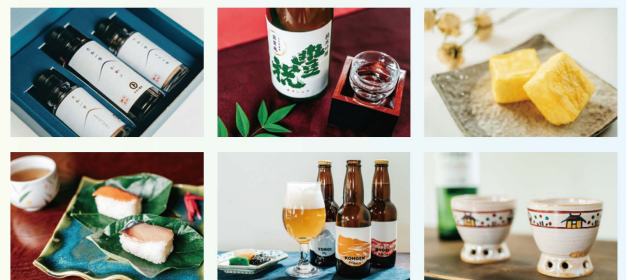

1300年続く奈良の歴史と文化。広大な盆地の中に広がる豊かな自然。そんな歴史と自然の狭間で、「やっぱり奈良がええねん。」と、奈良の地に愛着と誇りをもって生業を営む人々がいます。

代々受け継がれてきた奈良の素材や産物も、この地に生きる人々の想いが紡がれて生まれた逸品ばかり。「ならわし」は、人々によって受け継がれてきた「想い」を大切にしたい商品をお届けします。

ならわし

<https://narawashi.jp/>





### ① 葛餅・柿餅・抹茶餅風呂敷 (3袋セット)

創業明治15年から奈良・吉野でお店を構える老舗和菓子屋「吉田屋」の人気商品「葛餅」「柿餅」「抹茶餅」の食べくらべセットです。種類ごとに風呂敷で包まれており、分けてもお使いいただけます。季節のフルーツや、夏場はアイスクリームを添えたりと、お好みにアレンジしてお召し上がりください。

#### 吉田屋

葛餅・柿わらび餅・抹茶葛わらび餅  
各130g×2 / 抹茶きな粉18g /  
黒糖蜜20g×4 / きな粉10g



### ② シルクチーズケーキ

中川政七商店がプロデュースする菓子店「奈良御菓子製造所ocas」のシルクチーズケーキ。シルクのような滑らかな秘訣は、フレンチシェフが開発したレシピと、和菓子職人の丁寧な手仕事です。日本最古の柑橘・大和橘を使用したジャムと合わせて、果実の香りと酸味や苦味が生む、奥深いペアリングをお楽しみください。

#### 中川政七商店

チーズケーキ1本 / ジャム60g  
賞味期限 チーズケーキ 出荷日から3週間  
以上(冷凍・未開封時) / ペアリングジャム  
出荷日から3週間以上(冷凍・未開封時)

※解凍後は賞味期限にかかわらずお早めにお召し上がりください。

※冷凍便でお届け **卵** **乳**



### ③ 堀内果実園詰合せギフト

奈良・吉野の広大な山々で果樹を専門に取り組み、現在6代目が園地を守っております。「ドライフルーツ」は国産・完熟・無添加にこだわり、お砂糖や油は一切使用せずお作りしました。選りすぐりの手摘み「柿の葉茶」と、獲れたての果実をじっくり煮込んだ「かりんシロップ」も一緒にお楽しみください。

#### 堀内果実園

柿の葉茶ティーバッグ(2g×15TB)・フリーズドライすもも(25g)・セミドライ富有柿(38g)・フリーズドライベリーミックス(14g)・かりんシロップ(200ml)×各1



### ④ 三輪の瑞垣 (木箱入)

寒時期に生産し、三輪素麺の代表作【誉(ほまれ)】よりも細めに仕上げた素麺です。蔵でじっくりと熟成させた古物(ひねもの)で、より一層コシ感が強いのが特徴です。

#### 三輪素麺工業協同組合

三輪素麺 瑞垣1,800g(50g×36束)

**小**





## ⑤ 奈良漬セット

森奈良漬店の奈良漬は直接栽培及び契約栽培による野菜・果実、吟味された酒粕と天然塩のみを豊富に使用して漬けています。「手間」という技法と「隙」という時間で丹念に漬け込まれた酒精のきいた奈良漬をご賞味下さい。

### 森奈良漬店

瓜、胡瓜、西瓜(箱)530g/  
きざみ奈良漬135g/  
奈良漬パリポリ 瓜100g、西瓜大1個



## ⑥ さくら梅干(焼杉箱入)

梅栽培から加工・販売まで同グループ内で一貫した共同生産をしている農悠舎王隠堂。南高梅むかし梅干に八重桜をちりばめ、桜の香りを梅干しに添えることで、吉野の地域を届ける香り豊かな梅干しに仕上げました。桜の花は「さゆ」や「お茶」に一輪浮かべ「さくら湯」としてお楽しみください。

### 農悠舎王隠堂

さくら梅干(塩分約17%)1kg/  
梅・さくらの花:国産



## ⑦ 嘉兵衛本舗 basic gift set

昔ながらの天日干し番茶、お茶本来の渋みと旨味が味わえる上質な茶葉を青製煎茶製法で仕上げた上煎茶、天日干し番茶とは対照的な華やかな香りが人気の特選ほうじ茶、緑茶引き立つ国産玄米をブレンドした特選玄米茶の詰め合わせです。奈良手織り麻生地を使用した「ちゃんぶくろ」をつけ、奈良らしいセットにしています。

### 嘉兵衛本舗

天日干し番茶200g×1 / 緑茶ube100g×1 /  
特選ほうじ茶100g×1 /  
特選玄米茶100g×1 / ちゃんぶくろ×1



## ⑧ 大吟醸豊祝 氷温 瓶貯蔵

創業明治元年、現在でも手作りに徹した丁寧なお酒造りをしている奈良豊澤酒造。山田錦を35%まで精白し長期低温発酵させ、しばらくしてすぐに-5℃で氷温熟成させました。華やかな香りと上品な柔らかなお米の旨みが広がる逸品です。

### 奈良豊澤酒造

大吟醸豊祝 氷温瓶貯蔵 720ml  
アルコール分16%





## ⑨大和肉鶏焼肉用

大和肉鶏は、脂肪を適度に含んでおり肉じまりが良いのが特徴です。じっくり煮込んででも形くずれせず、コクと甘みがあり豊富な肉汁を含んでいるため、焼肉だけではなく、和風料理や洋風料理など幅広いメニューでもお楽しみいただけます。

### フード三愛

もも切り身500g／むね切り身400g

※冷凍便でお届け



## ⑩大和牛 すき焼き肉

奈良が誇るブランド和牛「大和牛(やまとうし)」のすき焼き肉です。歴史に培われた環境と恵まれた気候風土に育まれた安心で良質な黒毛和牛「大和牛」。ロース(肩ロース)はサシがきれいな部位で、程よい脂が肉の甘みと合わさり、とろけるような食感を堪能できます。是非、ご堪能ください。

### 金井畜産

黒毛和牛(大和牛) ロース・肩ロース400g

※冷凍便でお届け



## ⑪奈良県産ひとめぼれ

「コシヒカリ」と「初星」をかけ合わせて作られたお米。粘りが強く、甘み・ツヤ・うま味・香りのトータルバランスに優れた品種です。奈良みらいデザイン株式会社が宇陀市笠間でオーガニックを目指して栽培しています。

### 奈良みらいデザイン

ひとめぼれ4.0kg(奈良県産)

※お届けは11月上旬を予定しています



## ⑫ならわしクーポン5,000円

1300年続く奈良の歴史と文化の中で、人々の想いが紡がれて生まれた逸品を揃えた、奈良専門オンラインショップ「ならわし」。こちらのカタログに載っていない商品も多数ございますので、是非、オンラインショッピングをお楽しみください。

### 奈良みらいデザイン

ならわしクーポン5,000円券1枚







【お問い合わせ】

株式会社南都銀行

株主優待事務局

**0120-085-880**